



LE GUIDE JEUNESSE
2023-2024



GRANDIR
À TOUL



Nous sommes heureux de vous présenter cette nouvelle édition du guide Grandir à Toul, qui regroupe toutes les informations pratiques et utiles sur les dispositifs et initiatives pensés pour vos enfants, mais aussi pour vous en tant que parents.

Toul est en effet attentive à sa jeunesse. La municipalité a à cœur de l'accompagner dans cette étape fondamentale de la vie. Premiers pas, premiers apprentissages, premières rencontres, premières découvertes : la Ville est à vos côtés et celle de vos enfants dans tous ces changements qui constituent de beaux moments mais qui sont aussi sources de questionnements et de doutes.

Aussi, au sein de l'école ou en dehors, la Ville investit pour les conditions d'apprentissage, pour l'accès à la culture, pour des loisirs épanouissants, pour une bonne santé, pour des liens parent-enfant sereins.



Tout cet investissement a été impulsé et conduit pendant 9 ans par Lydie Le Piouff, adjointe à l'Education et aux Solidarités, engagée sans relâche dans cette politique qui lui tenait à cœur. Elle nous a quittés le 13 mars dernier et nous tenons à rendre une nouvelle fois hommage à son action, qui transparaît dans l'ensemble des informations présentes dans ce guide.

Merci à elle.

Nous vous souhaitons une très belle rentrée et une bonne année scolaire !

Aide HARMAND
Maire de Toul

Marie GUEGUEN
Adjointe déléguée à l'éducation et aux solidarités

Fatima EZAROIL
Conseillère municipale déléguée à la petite enfance et à la parentalité

Pierre BENARD
Conseiller municipal délégué à la jeunesse



Sommaire

DES DÉMARCHES POUR VOUS FACILITER LA VIE

Adieu le Pass Famille, place au Pass Toul & Vous !.....	P. 6
Portail Famille : vos réservations et paiements en ligne.....	P. 7

LA PETITE ENFANCE

Les crèches.....	P. 8
Le Relais Petite Enfance Terres Toulaises.....	P. 9

L'ÉCOLE

Les services et les activités périscolaires.....	P. 11
L'accueil du matin et du soir.....	P. 11
La restauration scolaire.....	P. 12
Les écoles de Toul.....	P. 13
Accompagnement à la scolarité (le CLAS).....	P. 18
Dispositif de Réussite Éducative (DRE) : Agir pour la réussite de chaque enfant.....	P. 19

LES ACTIVITÉS JEUNESSE

Tous âges : Médiathèque.....	P. 21
Tous âges : La Ludothèque.....	P. 22
Tous âges : Citéa.....	P. 23
Tous âges : Musée d'Art & d'Histoire Michel Hachet.....	P. 23
3-16 ans : Centres de Loisirs.....	P. 24
12-20 ans : Les Chantiers jeunes.....	P. 26
11-17 ans : Les Accueils jeunes.....	P. 26

ÊTRE PARENT

Point d'accueil PMI : Groupe d'éveil.....	P. 28
Permanence Petite Enfance PMI.....	P. 28
Espace Parents.....	P. 28
Groupe d'éveil « Bouge ton corps, bouge ta tête ».....	P. 28
Lieu d'accueil parent enfant : « Lape t'ite pause ».....	P. 28
Ateliers Parents Enfants : « La Petite Pause Récréative du Mercredi.....	P. 29
Vacances en Famille : Un programme pour expérimenter et partager en famille.....	P. 29

VACANCES SCOLAIRES 2023-2024

.....	P. 30
-------	-------

ADRESSES UTILES

.....	P. 31
-------	-------

DES DÉMARCHES POUR VOUS FACILITER LA VIE



DES DÉMARCHES POUR VOUS FACILITER LA VIE

Adieu le Pass Famille, place au Pass Toul & Vous !



Après 10 ans de succès auprès des familles, le Pass laisse place à un nouveau dispositif : le Pass Toul & Vous.

Plus clair, plus simple et offrant une palette de services et avantages plus étendue, le nouveau Pass s'adresse à tous les Toulousains, quel que soit leur âge et leur situation familiale, pour leur permettre de découvrir une large palette d'activités proposées par la Ville en matière de culture, de sport et de loisirs

Quels services et avantages offrent le Pass Toul & Vous ?

Le Pass Toul & Vous permet d'accéder aux services et avantages ci-dessous :

• Centre Socio-Culturel

Le Pass est nécessaire pour accéder aux centres de loisirs (mercredis et vacances scolaires) et aux services et activités proposés par le centre socio-culturel, à l'exclusion des services suivants : Lieu d'Accueil Parents Enfants - Repar café et Repar Vélos - Chantier Jeunes «argent de poche» - Contrat Local d'Accompagnement à la Scolarité.

• Médiathèque

Le Pass donne droit à un abonnement découverte gratuit, d'une durée d'un mois valable pour un adulte (prêts de documents dans toutes les sections, accès au Portail).

• Ludothèque

Le Pass donne accès gratuitement à la Ludothèque (sites La Louvière et Acacias), pour une durée d'un mois, pour du jeu sur place.

• Musée d'Art et d'Histoire Michel Hachet

Le Pass permet de recevoir les actualités du Musée, des

invitations aux vernissages d'expositions ainsi qu'à des visites et animations organisées pour les détenteurs du Pass. Un livret-jeu est également remis aux visiteurs sur présentation du Pass.

• Citéa

Le Pass permet d'accéder à un tarif réduit de 3,50€ au Citéa (au lieu de 6,50€ pour le tarif plein) ainsi que d'une séance CITEASCOPE gratuite pour 2 personnes et une visite guidée des coulisses.

• Patinoire

Le Pass permet de bénéficier de tarifs réduits à la patinoire :

- Entrée adulte avec location de patins : 3,50€ (au lieu de 5€)
- Entrée adulte sans location de patins : 2,50€ (au lieu de 3,50€)
- Entrée moins de 16 ans avec location de patins : 2,50€ (au lieu de 3,50€)
- Entrée moins de 16 ans sans location de patins : 1,50€ (au lieu de 2,00€)

• Services « Stop à la solitude »

Le Pass est nécessaire pour accéder aux services suivants, dédiés au public sénior :

- Téléphon'âge – Visites de Courtoisie
- Activités pour le maintien de l'autonomie et sortir de l'isolement
- Culture à domicile en partenariat avec la Médiathèque
- Service « Avec Vous » (transport accompagné)

Comment obtenir le Pass Toul & Vous ?

Le Pass Toul & Vous est accessible au prix de 10€ par foyer pour les habitants de Toul, et 15€ pour les habitants hors Toul. Il est valable pour une durée d'un an.

Vous pouvez l'acheter directement sur le site internet de la Ville www.toul.fr ou au guichet, sur les sites suivants :

- Hôtel de ville (Direction Education et Sport)
- Centre Socio-Culturel - Site André Malraux
- Centre Socio-Culturel - Site Michel Dinet
- Espace Info Seniors – Résidence Picquot

Le nouveau Pass Toul & Vous entre en vigueur au 1^{er} septembre 2023.

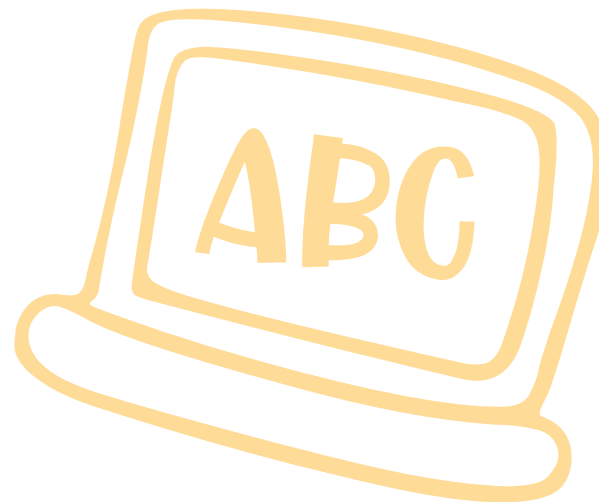

Portail Famille : vos réservations et paiements en ligne

Avec le « Portail famille », accessible depuis le site toul.fr, la Ville de Toul vous permet de réserver et de payer sur internet plusieurs services concernant vos enfants.

Chaque famille bénéficie, si elle le souhaite, d'un espace personnel sécurisé sur ce portail, lui permettant d'effectuer des démarches à distance depuis son ordinateur ou son smartphone. Les guichets restent également ouverts dans les différents points municipaux pour offrir un accueil physique en direct.

Services concernés : restauration scolaire, accueil périscolaire du matin et du soir, centres de loisirs (mercredi et vacances scolaires), accueil petite enfance.

Attention : aucune réservation ne sera prise par téléphone.

En cas de perte de vos identifiants, merci de contacter le service éducation au 03.83.63.76.43 ou à l'adresse ecole@mairie-toul.fr. Pour information, il n'est plus nécessaire de fournir votre attestation CAF, seul votre numéro d'allocataire vous est demandé.

Vous rencontrez des difficultés à utiliser le « Portail Famille », le Centre Socio-Culturel reste à votre disposition. N'hésitez pas à prendre contact.

LA PETITE ENFANCE



LA PETITE ENFANCE

Besoin d'un accueil collectif ou familial pour votre enfant ?

Le Centre Communal d'Action Sociale de Toul et la Communauté de Communes Terres Toulaises vous aident à concilier vie familiale et vie professionnelle !

Les enfants de moins de 6 ans peuvent être accueillis par des professionnels de la petite enfance, dans un environnement adapté à leurs besoins.

Les crèches

La maison de la petite enfance La Louvière en ville basse et la maison de l'enfance Roger Rolin située en ville haute, accueillent les enfants jusqu'à 3 ans (voire jusqu'à 4 ans pour les mercredis et/ou vacances scolaires), de manière régulière ou occasionnelle en fonction des besoins des parents, tout en favorisant le développement et l'éveil des tous petits.

Les crèches sont ouvertes du lundi au vendredi de 7h à 18h30. Elles sont fermées alternativement 5 semaines dans l'année (Vacances d'été, de Noël et de Printemps).

Une équipe pluridisciplinaire de professionnels assure l'accueil des enfants et de leur famille, en garantissant les soins quotidiens.

La nature et l'alimentation au cœur du projet pédagogique

Des marmitons qui fument, des poêles qui crépitent. Chacun de nos chefs imagine des recettes sur mesure, mijotées à partir de produits frais, de saisons et locaux, parce qu'une alimentation saine est importante pour nos enfants.

Toutes les occasions sont bonnes pour que nos cuisiniers transmettent leur passion lors d'ateliers de cuisine et d'expériences gustatives !

De nombreuses activités d'éveil culturel, artistique et sportif sont proposées : valorisation de la nature et réutilisation des déchets à travers des créations artistiques, comptines, marionnettes, histoires, peinture, déguisement, jeux d'imitation, baby gym... Des sorties ouvrent les enfants vers le monde extérieur : médiathèque, ludothèque, rencontres intergénérationnelles, sorties au port, au marché, à la piscine...

L'écologie dans les crèches

Les crèches donnent une place particulière à la nature et à l'écologie avec notamment la mise en place de couches lavables, de l'approvisionnement en circuit court des cuisines ou encore l'utilisation de produit éco-certifiés pour l'entretien des locaux... Une ambition reconnue par le LABEL ECOLO-CRECHE, attribué depuis 2021.

Les conditions et critères d'admission

2 types d'accueils sont proposés : de façon régulière sur un rythme défini en fonction des besoins ou de façon occasionnelle, pour des demandes ponctuelles.

Pour l'accueil régulier, une pré-inscription est obligatoire à partir d'un dossier disponible sur toul.fr ou auprès du CCAS.

Puis les familles prennent rendez-vous au CCAS pour un entretien visant à établir la date d'entrée souhaitée, ainsi que le planning d'accueil demandé (jours et horaires de présence).

L'admission d'un enfant est soumise à l'avis d'une commission d'attribution, qui prend en compte les renseignements et souhaits indiqués par les parents. Les critères d'attribution des places sont les suivants :

- Lieu de résidence (les places sont ouvertes aux habitants de la Communauté de Communes Terres Toulaises avec une priorité donnée aux Toulousains)
- Age de l'enfant
- Date de la demande
- Volume horaire demandé
- Accueil des fratries
- Familles monoparentales
- Activité professionnelle des parents
- Besoins spécifiques (Handicap, ...)

Pour l'accueil occasionnel, les inscriptions se font auprès du CCAS. Les responsables des crèches reprennent ensuite contact avec les familles en fonction des disponibilités.

TARIFS

La participation familiale est calculée à partir d'un taux d'effort fixé par la CAF, encadré par un prix plancher et un prix plafond.

Cette participation familiale tient compte :

- Des revenus du foyer déclarés pour l'année (N-2) avant abattements
- Du nombre d'enfant(s) à charge

Pour tout renseignement :

CCAS de Toul

13 rue de Rigny

03 83 63 76 27

ccas@mairie-toul.fr

www.toul.fr

Maison de l'enfance ROGER ROLIN

632 rue des Traits la ville

03 83 43 20 16

roger.rolin@mairie-toul.fr

Maison de la petite enfance LA LOUVIERE

149 allée de la Louvière

03 83 43 88 40

la.louviere@mairie-toul.fr

Et aussi : retrouvez d'autres structures d'accueil sur le territoire, gérées par la CC2T et accessibles à tous les habitants de la communauté de communes y compris aux Toulousains. Les pré-inscriptions se font en ligne sur www.terrestouloises.com sous l'onglet Terres Toulaises au quotidien.

Crêchendo

1 rue des Sept Lieues - 54840 VELAINE-EN-HAYE

03 83 23 05 14 - crechendo@terrestouloises.com

La Clé des Champs

57 rue Saint Laurent - 54385 MANONVILLE

03 83 49 01 33 - lacledeschamps@terrestouloises.com

Le Relais Petite Enfance Terres Toulaises

Qu'est-ce qu'un Relais Petite Enfance (RPE) ?

C'est un lieu d'information en direction des parents et des professionnels :

- Informer les parents sur l'ensemble des modes d'accueil existant sur le territoire
- Renseigner les familles et les professionnels sur les droits et obligations de chacun.

Permanences téléphoniques et Accueil (sur rendez-vous) :

► Lundi de 13h30 à 17h30

► Mardi de 13h30 à 17h30

► Mercredi de 8h30 à 11h30 et de 13h30 à 17h30

► Jeudi de 13h30 à 17h30

► Vendredi de 13h30 à 17h30

C'est un lieu de rencontres et d'échange autour des pratiques professionnelles :

- Echanger, débattre, participer à des réunions thématiques, à des temps de formation
- Réunir enfants et adultes autour d'activités ludiques et d'éveil : les matinées d'éveil

Matinées d'éveil :

Mardi, jeudi et vendredi de 9h à 11h30 sur divers sites.

Le planning est en ligne sur le site de la Communauté de Communes Terres Toulaises www.terrestouloises.com sous l'onglet Terres Toulaises au quotidien.

C'est un lieu d'information sur les conditions d'accès et d'exercice des métiers de la petite enfance (assistant maternel, accompagnant à domicile...).

Devenir assistant(e) maternel(le) :

L'assistant(e) maternel(le), professionnel(le) de la petite enfance, salarié(e) des familles, accueille à domicile jusqu'à 4 enfants. L'assistant(e) maternel(le) contribue au bien-être de l'enfant, favorise son développement psychomoteur, intellectuel et affectif ; propose des activités et un environnement adaptés à son âge, ses besoins et son rythme. Il (elle) détient un agrément délivré par la PMI (Protection Maternelle Infantile), service du Conseil départemental de Meurthe-et-Moselle, et suit une formation obligatoire de 120 h + 6 h d'initiation aux gestes d'urgence. La PMI effectue un accompagnement et un suivi régulier de son activité.

Relais Petite Enfance Terres Toulaises

Maison de la Petite Enfance

149 allées de la Louvière - 54200 TOUL

09 74 19 55 99 / 06 30 92 09 61 - rpe@terrestouloises.com

Accessible à tous, gratuit et garantissant la confidentialité.

L'ÉCOLE

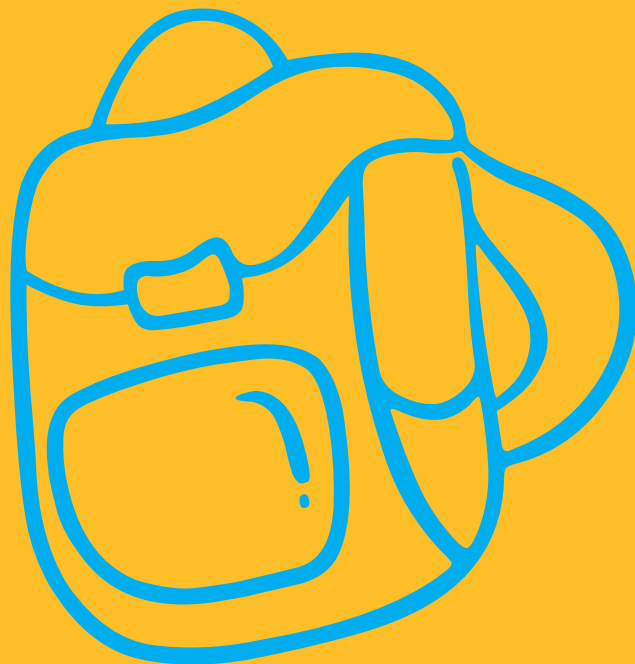

L'ÉCOLE

Les services et les activités périscolaires

La Ville de Toul propose un accueil le matin à partir de 7h30 et le soir jusqu'à 18h45 pour tous, afin de permettre aux parents de concilier vie familiale et vie professionnelle.

L'accueil du matin et du soir

Les enfants sont accueillis le matin à partir de 7h30 et jusqu'à 10 minutes avant l'heure de début des cours, c'est-à-dire au moment de la prise en charge par les enseignants.

Le soir, ils sont accueillis jusqu'à deux heures après la fin des cours, dans l'un des 7 pôles d'accueil, qui peut se situer dans une école différente de celle fréquentée par l'enfant.

Le coût est de 1 € par heure et par enfant. Ce tarif est indivisible : toute heure entamée est due dans son intégralité, quel que soit le temps de présence de l'enfant.

La réservation est obligatoire via le Portail famille au plus tard la veille à 12 h pour l'accueil du lendemain.

Une offre diversifiée

Dès la fin des cours, en fonction des écoles et de l'âge des enfants, plusieurs dispositifs sont proposés pour des activités variées !

• **L'aide aux leçons de 16h30 à 17h30** pour les élémentaires, grâce à la mobilisation de plusieurs dispositifs :

- Pour les écoles relevant du Réseau d'Éducation Prioritaire (Maurice Humbert, La Sapinière, Pierre et Marie Curie), les enseignants sont chargés de cette mission. Pour les autres écoles, des agents municipaux formés encadrent ce service.

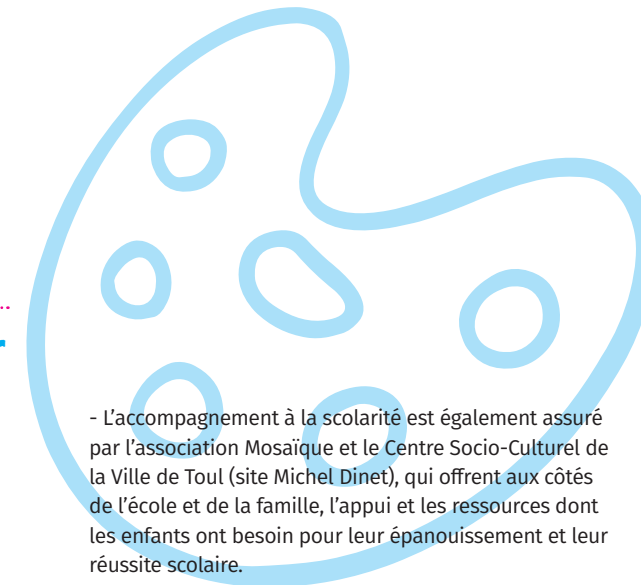

- L'accompagnement à la scolarité est également assuré par l'association Mosaique et le Centre Socio-Culturel de la Ville de Toul (site Michel Dinet), qui offrent aux côtés de l'école et de la famille, l'appui et les ressources dont les enfants ont besoin pour leur épanouissement et leur réussite scolaire.

• **L'accès à une offre culturelle et une offre sportive** (pour les primaires prioritairement) une fois par semaine. Pensez à vous inscrire et bloquer votre agenda : votre enfant sera mobilisé pendant l'intégralité de l'heure (16h30 à 17h30), c'est votre seul engagement !

• **L'accueil traditionnel du soir**, qui se poursuit jusqu'à 18h45 (toute heure entamée est due dans son intégralité)

La Restauration Scolaire

La réservation des repas est obligatoire via le Portail famille en respectant les délais :

- Le mercredi précédent pour le repas du lundi
- Le jeudi précédent pour le repas du mardi
- Le lundi précédent pour le repas du jeudi
- Le mardi précédent pour le repas du vendredi

La tarification de la restauration scolaire est basée sur le quotient familial CAF, pour les familles de Toul :

- QF ≤ 550 : 2,50€ le repas
- QF > 550 : 3,00€ le repas

En cas de non transmission de votre numéro d'allocataire CAF justifiant votre quotient familial, le tarif appliqué est de 3€.

Pour les familles extérieures à Toul :

- 4,50€ le repas

Si mon enfant mange à la cantine sans réservation, le prix du repas sera majoré de 2€.

Pour les enfants disposant d'un Plan d'Accueil Individualisé pour des raisons d'allergies ou intolérances alimentaires, et contraints d'apporter leur propre panier repas, le tarif d'accueil à la restauration scolaire est de 1€.

Des aides sont possibles en cas de difficultés.

Contactez le Centre Communal d'Action Sociale (CCAS) au 03 83 63 76 27 ou le Conseil départemental au 03 83 94 52 36

Bon à savoir : les « référents périscolaires » dans les écoles élémentaires et les ATSEM dans les écoles maternelles sont vos interlocuteurs privilégiés ! Ils sont à votre écoute sur chaque site scolaire.

Les écoles de Toul Écoles primaires

MOSELLY
6, rue de la Légion Etrangère
03 83 43 00 60
ce.0541064n@ac-nancy-metz.fr

Directrice

Mme Isabelle GUILLOT

Nombre de classes

7 + 1 classe spécialisée + 1 poste de soutien

Horaires

Lundi, mardi, jeudi et vendredi : 8h20-11h25 / 13h15-16h10

Langue étrangère

Anglais

Accueil périscolaire du matin

7h30-8h20 / site Châtelet (03 83 43 02 97)

Restauration scolaire

11h25-13h15 / site de l'ex CFA Agricole (03 83 43 01 13) ou site Châtelet (03 83 43 02 97)

Activités périscolaires du soir

16h10-18h45 :

- Aide aux leçons / site Châtelet

(03 83 43 02 97)

- Accompagnement à la scolarité :

dispositif CLAS / site Dinet

- Activité sportive : 1 fois par semaine (suivant programmation)

- Accueil périscolaire traditionnel / site Châtelet (03 83 43 02 97)

Référent périscolaire

06 77 50 50 36

MAURICE HUMBERT
Avenue des Leuques
03 83 43 18 82
ce.0541807w@ac-nancy-metz.fr

Directeur

M. François PLOUSSARD

Nombre de classes

8 + 1 ULIS Ecole (Unité Localisée pour l'Inclusion Scolaire-Ecole)

Horaires

Lundi, mardi, jeudi et vendredi : 8h20-11h35 / 13h20-16h05

Langue étrangère

Du CP au CM2 : Anglais

Accueil périscolaire du matin

7h30-8h20 / site Maternelle Jean Feidt (03 83 43 19 30)

Restauration scolaire

11h35-13h20 / Cantine Maurice Humbert (03 83 63 10 67)

Activités périscolaires du soir

- 16h05-18h45 :
- Aide aux leçons / site Cantine Maurice Humbert (03 83 63 10 67)
 - Accompagnement à la scolarité : dispositif CLAS / Association Mosaïque
 - Accompagnement éducatif (suivant programmation Éducation Nationale)
 - Activité sportive : 1 fois par semaine (suivant programmation)
 - Accueil traditionnel / site Cantine Maurice Humbert (03 83 63 10 67)

Référent périscolaire

06 98 06 56 06

PIERRE ET MARIE CURIE
Avenue des Leuques
03 83 43 04 56
ce.0541070v@ac-nancy-metz.fr

Directrice

Mme Valérie ROYER

Nombre de classes

8 + 1 UPE2A + 1 Unité d'Enseignement Externalisé

Horaires

Lundi, mardi, jeudi et vendredi : 8h15-11h30 / 13h20-16h05

Langue étrangère

Anglais

Activités diverses

Classe orchestre

Accueil du matin

7h30-8h15 / site Maternelle Jean Feidt (03 83 43 19 30)

Restauration scolaire

11h30-13h20 / Cantine Maurice Humbert (03 83 63 10 67)

Activités périscolaires du soir

- 16h05-18h45 :
- Aide aux leçons / site Cantine Maurice Humbert (03 83 63 10 67)
 - Accompagnement à la scolarité : dispositif CLAS / Association Mosaïque
 - Accompagnement éducatif (suivant programmation Éducation Nationale)
 - Activité sportive : 1 fois par semaine (suivant programmation)
 - Accueil traditionnel / site Cantine Maurice Humbert (03 83 63 10 67)

Référent périscolaire

06 74 43 57 11

SAINT-EVRE
53, rue Albert-Denis
03 83 43 05 38
ce.0542232h@ac-nancy-metz.fr

Directrice

Mme Audrey GASTIGER

Nombre de classes

6 + 1 Unité d'Enseignement Autisme + 1 poste spécialisé

Horaires

Lundi, mardi, jeudi et vendredi : 8h30-11h30 et 13h30-16h30

Langue étrangère

Du CP au CM2 : Anglais

Accueil du matin

7h30-8h30 / Salle périscolaire Saint-Evre
Restauration scolaire
11h30-13h30 / Salle périscolaire Saint-Evre

Activités périscolaires du soir

- 16h30-18h45 :
- Aide aux leçons / Site Primaire Saint Evre (03 83 43 05 38)
 - Accompagnement à la scolarité : dispositif CLAS / site Dinet
 - Activité sportive : 1 fois par semaine (suivant programmation)
 - Accueil périscolaire traditionnel / Salle périscolaire Saint-Evre
- Référent périscolaire**
06 77 50 50 21

GRUPE SCOLAIRE LYDIE LE PIOUFF
Pôle élémentaire Saint-Mansuy
11, rue de la Viergeotte
03 83 43 00 45
ce.0541067s@ac-nancy-metz.fr

Directrice

Mme Valérie ORY

Nombre de classes

5

Horaires

Lundi, mardi, jeudi et vendredi : 8h20-11h20 et 13h15-16h15

Langue étrangère

Anglais

Accueil du matin

7h30-8h20 / Pôle Saint Mansuy (03 83 43 00 45)

Restauration scolaire

11h20-13h15 / Lycée des Métiers site Cugnot (03 83 65 54 54)

Activités périscolaires du soir

- 16h15-18h45 :
- Aides aux leçons / Pôle Saint Mansuy (Tel : 03 83 43 00 45)
 - Activité sportive : 1 fois par semaine (suivant programmation)
 - Accueil périscolaire traditionnel / Pôle Saint Mansuy (Tel : 03 83 43 00 45)
- Référent périscolaire**
06 58 62 95 06

LA SAPINIÈRE
Avenue Cardinal Tisserant
03 83 43 25 05
ce.0541293m@ac-nancy-metz.fr

Directeur

M. Christophe GAY

Nombre de classes

7

Horaires

Lundi, mardi, jeudi et vendredi : 8h25-11h55 et 13h30-16h

Langue étrangère

Allemand

Activités diverses

Classe orchestre

Accueil du matin

7h30-8h25 / site Maternelle Les Eglantines (03 83 43 33 46)

Restauration scolaire

Site La Sapinière (03 83 43 25 05)

Activités périscolaires du soir

- 16h-18h45 :
- Aide aux leçons / site La Sapinière (03 83 43 25 05)
 - Accompagnement à la scolarité : dispositif CLAS / Association Mosaïque
 - Accompagnement éducatif (suivant programmation Éducation Nationale)
 - Activité sportive : 1 fois par semaine (suivant programmation)
 - Accueil traditionnel / site La Sapinière (03 83 43 25 05)

Référent périscolaire

06 74 43 57 87

Écoles maternelles

**GROUPE SCOLAIRE
LYDIE LE PIOUFF**
Pôle maternelle Saint-Michel
130 rue Saint-Michel
03 83 43 00 15
ce.0541073y@ac-nancy-metz.fr

Directrice

Mme Valérie ORY

Nombre de classes

2

Horaires

Lundi, mardi, jeudi et vendredi : 8h40-
11h40 et 13h30-16h30

Accueil du matin

7h30-8h40 / Pôle St Michel (03 83 43 00 15)

Restauration scolaire

11h40-13h30 / Pôle St Michel (03 83 43 00 15)

Accueil du soir

16h30-18h45 / Pôle St Michel (03 83 43 00 15)

LES EGLANTINES
Rue du Pont Chardon
03 83 43 33 46
ce.0541980j@ac-nancy-metz.fr

Directrice

Mme Isabelle BEAUCOURT

Nombre de classes

5

Horaires

Lundi, mardi, jeudi et vendredi : 8h30-
11h50 et 13h30-16h10

Accueil du matin

7h30-8h30 / site Les Eglantines
(03 83 43 33 46)

Restauration scolaire

11h50-13h30 / Cantine site Les Eglantines
(03 83 43 33 46)

Accueil du soir

16h10-18h45 / site La Sapinière (03 83 43 25 05)

Référent périscolaire

06 74 43 57 87

GOUVION SAINT-CYR
Rue Drouas
03 83 43 07 36
ce.0541074z@ac-nancy-metz.fr

Directrice

Mme Sandrine PETEL

Nombre de classes

2

Horaires

Lundi, mardi, jeudi et vendredi : 8h35-
11h35 et 13h30-16h30

Accueil du matin

7h30-8h35 / site Châtelet (03 83 43 02 97)

Restauration scolaire

11h35 – 13h30 / Cantine Châtelet
(03 83 43 02 97)

Accueil du soir

16h30-18h45 / site Châtelet (03 83 43 02 97)

Référent périscolaire

06 77 50 50 36

JEANNE D'ARC
Rue de la Libération
03 83 43 01 99
ce.0541072x@ac-nancy-metz.fr

Directrice

Mme Marie-Madeleine RICHARD

Nombre de classes

3

Horaires

Lundi, mardi, jeudi et vendredi : 8h30-
11h35 et 13h10-16h05

Accueil du matin

7h30-8h30 / site Châtelet (03 83 43 02 97)

Restauration scolaire

11h35-13h10 / Cantine Châtelet (03 83 43 02 97)

Accueil du soir

16h05-18h45 / site Châtelet (03 83 43 02 97)

Référent périscolaire

06 77 50 50 36

Jean FEIDT
Avenue des Leuques
03 83 43 19 30
ce.0541832y@ac-nancy-metz.fr

Directrice

Mme Anne-Laure GRIS

Nombre de classes

7

Horaires

Lundi, mardi, jeudi et vendredi : 8h25-
11h40 et 13h30-16h15

Accueil du matin

7h30-8h25 / site Jean Feidt (03 83 43 19 30)

Restauration scolaire

11h40-13h30 / Cantine Maurice Humbert (03
83 63 10 67)

Accueil du soir

16h15-18h45 / site Cantine Maurice
Humbert (03 83 63 10 67)

Référent périscolaire

06 74 43 57 11

REGINA
30, Allée du Président Kennedy
03 83 43 09 65
ce.0541492d@ac-nancy-metz.fr

Directrice

Mme Virginie ARTIGUE

Nombre de classes

3

Horaires

Lundi, mardi, jeudi et vendredi : 8h30-
11h40 et 13h30-16h20

Accueil du matin

7h30-8h30 / site Régina (03 83 43 09 65)

Restauration scolaire

11h40-13h30 / site Régina (03 83 43 09 65)

Accueil du soir

T16h20-18h45 / site Cantine Maurice
Humbert (03 83 63 10 67)

Référent périscolaire

06 74 43 57 11

SAINT EVRE
Rue du Chanoine Clanché
03 83 43 14 83
ce.0541787z@ac-nancy-metz.fr

Directrice

Mme Christelle GAGLIARDI

Nombre de classes

4

Horaires

Lundi, mardi, jeudi et vendredi : 8h30-11h30 et 13h30-16h30

Accueil du matin

7h30-8h30 / site Maternelle Saint Evre
(03 83 43 14 83)

Restauration scolaire

11h30-13h30 / Ecole Maternelle Saint Evre
(03 83 43 14 83)

Accueil du soir

16h30-18h45 / site périscolaire Saint Evre

Référent périscolaire

06 77 50 50 21

Accompagnement à la scolarité (le CLAS)

Aux côtés de l'école, le CLAS propose aux enfants et à leur famille l'appui et les ressources complémentaires dont ils ont besoin pour s'épanouir et mieux réussir (aide aux devoirs, soutien méthodologique, projets d'ouverture culturelle, apprentissage de la citoyenneté, aide à l'autonomie, développer le vivre ensemble et les compétences personnelles...)

Le CLAS accompagne les parents dans le suivi de la scolarité de leur enfant (liens avec leurs enfants, compréhension du fonctionnement de la scolarité, liens avec les établissements scolaires, accès aux savoirs...).

Renseignements Dispositif CLAS :

Centre Socio-Culturel (pour l'école Moselly)

Nicolas ANTOINE - Responsable Pôle Jeunesse
Site Michel Dinet - 2 rue Vauban
03 83 65 21 52
nicolas.antoine@mairie-toul.fr

Association Mosaïque (pour les écoles La Sapinière, Maurice

Humbert et Pierre et Marie Curie)
Angélique PICHARD - Directrice
Site André Malraux - Place Henri Miller
03 83 43 42 29 / 07 49 41 88 21
asso.mosaïque.toul@gmail.com

Dispositif de Réussite Educative (DRE) : Agir pour la réussite de chaque enfant

Vous habitez sur le quartier Croix de Metz, votre enfant, âgé de 2 à 16 ans, fréquente une école du quartier*. Vous souhaitez être soutenu-e afin de lui donner toutes ses chances de réussite et d'épanouissement.

A travers un projet d'accompagnement personnalisé, l'équipe du DRE peut vous aider à trouver des réponses adaptées à votre enfant dans les domaines tels que la scolarité, la santé et le bien-être, l'éducatif..

Selon les besoins de votre enfant, différentes actions peuvent vous être proposées :

- Soutien scolaire et éducatif,
- Aide à l'apprentissage de la langue française,
- Ateliers d'éveil et de découverte,
- Activités partagées entre parents et enfants,
- Accompagnement dans un parcours de santé (bilan de santé, accompagnement physique ponctuel de l'enfant),
- Accès aux activités extra-scolaires, découverte d'activités de loisirs,
- Soutien à la parentalité (écoute, conseils, médiation famille/école...), aide dans les démarches.



L'entrée est gratuite et soumise à une orientation préalable via la communauté socio-éducative. L'accompagnement a une durée maximale de 18 mois.

En tant que premier éducateur de votre enfant, votre adhésion est un préalable indispensable à la mise en place d'un parcours de réussite. Rien ne peut se faire sans votre accord.

*Ecoles primaires : Pierre et Marie Curie, Maurice Humbert et La Sapinière
Ecoles maternelles : Jean Feidt, Les Eglantines et Régina
Collège Croix de Metz

Dispositif de Réussite Educative

Rachel DEBERT - Coordinatrice DRE
CCAS Site André Malraux
Place Henri Miller
03 83 64 66 61
rachel.debert@mairie-toul.fr



LES ACTIVITÉS JEUNESSE

LES ACTIVITÉS JEUNESSE

Tous âges : Médiathèque

Le secteur jeunesse de la Médiathèque propose, en accès libre, la consultation de livres (livres cartonnés, livres tactiles, albums, 1^{ères} lectures...), BD, manga, revues, CD et livres-CD.

Une inscription gratuite, avec autorisation parentale, permet d'emprunter ces documents pour 1 mois.

Une tablette numérique est également installée en section jeunesse pour une découverte ludique de mondes imaginaires, d'auteurs et de nouveaux types de documentaires.

Nouveauté Des romans adaptés aux 15-25 ans sont présentés dans l'espace Young adult (héros au sortir de l'adolescence qui évoluent dans la new romance ou les mondes imaginaires).

Toute l'année, animations pour petits et grands : heures du conte, ateliers, expositions, spectacles, salon de la petite enfance, club ado...

Renseignements :

Médiathèque : 9 rue de Hamm

03 83 65 83 83 / mediatheque@mairie-toul.fr

<http://mediatheque.toul.fr>

Horaires d'ouverture

Mardi : 14h - 18h

Mercredi : 10h - 12h et 14h - 18h

Jedi : 14h - 18h

Vendredi : 14h - 18h

Samedi : 10h - 12h et 14h - 18h

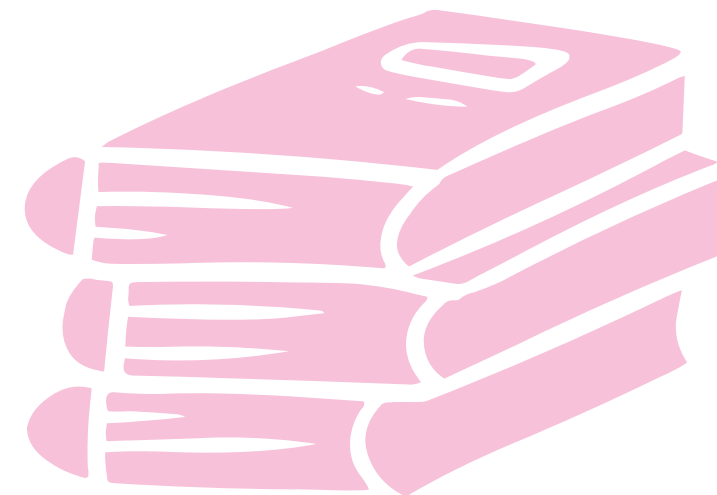

L'ESPACE LECTURE PETER PAN

L'espace lecture est une annexe jeunesse de la Médiathèque, située sur le site André Malraux, pour les enfants jusqu'à 12 ans : consultation sur place, prêt de documents, heure du conte...

Renseignements :

Centre Socio-Culturel site André Malraux

03 83 64 84 22

Tous âges : La Ludothèque

RETROUVER LE PLAISIR DE JOUER...

Véritable royaume du jeu et du jouet, la Ludothèque est un incroyable lieu de vie intergénérationnel où s'entremêlent rires, culture, rencontres et découvertes. Dédiée à tous, de 0 à 99 ans, la ludothèque propose également le prêt de jeux. Tout au long de l'année, des événements tels que des animations à thèmes, des soirées jeux, des passerelles ludo-éducatives ou autres ateliers découvertes sont également proposés par l'équipe d'animation. (Planning disponible sur demande) Nos ludothécaires sont à votre disposition pour vous conseiller en fonction de vos besoins et préférences et faciliter l'apprentissage des règles des différents jeux.

Pour vous divertir, deux sites vous accueillent :

• **Ludothèque « LA LOUVIERE »** (quartier St Evre, dans les locaux de la maison de la petite enfance)

• **Ludothèque « LES ACACIAS »** (en ville haute, dans les locaux du centre de loisirs)

Période scolaire (ouverture des deux sites)

- Mardi et Jeudi de 16h à 18h
- Mercredi de 9h à 12h et de 14h à 18h
- Samedi de 9h à 12h (1^{er} octobre au 1^{er} avril en alternance 2 sites)

Vacances scolaires (ouverture en alternance des deux sites)

- Mardi, Mercredi et Jeudi de 9h à 12h et de 14h à 18h
- Samedi de 9h à 12h (1^{er} octobre au 1^{er} Avril en alternance 2 sites)

Un service de prêt de jeux

Vous pouvez emprunter jusqu'à 4 jeux pour une période d'un mois.

Pour bénéficier du service prêt de jeux rien de plus simple :

- Se rendre dans l'un des deux sites pour faire votre choix
- Etre à jour de votre adhésion annuelle

Adhésions : Abonnement annuel pour toute la famille de 12€ pour les Toulous, 25€ pour les non Toulous ou 5€ par famille pour une visite ponctuelle (sans prêt de jeux). Abonnement annuel pour les groupes non toulous de 100€ ou 150€ avec prêt de jeux.

Contact : ludothèque@mairie-toul.fr / 03 83 43 88 43 ou 07 87 21 54 77

Tous âges : Citéa

« Le cinéma, c'est une parenthèse enchantée » ! Posez vos tablettes et smartphones et venez dévorer un film sur grand écran ! Le cinéma municipal Citéa vous invite à partager des émotions en famille ou entre amis, avec chaque semaine 6 à 7 films différents à l'affiche, pour tous les goûts et tous les âges.

Le Citéa propose également des rencontres avec des artistes, des réalisateurs, des comédiens ou encore des avant-premières de films, des retransmissions de grands événements culturels, en direct ou en différé : concerts, opéras et ballets.

Tous les premiers mardis du mois, le CITEASCOPE vous propose un film suivi d'un temps d'échange, de débat et d'explications agrémentées de supports visuels et d'analyse par un spécialiste du cinéma, pour donner des clés de compréhension et initier au langage cinématographique.

Votre cinéma participe également aux opérations nationales comme le Printemps du Cinéma, La fête du cinéma et Ciné Cool mais aussi au dispositif d'éducation à l'image (« maternelle au cinéma », « Ecole et cinéma », « Collège au cinéma » et « Lycéens et apprentis au cinéma »).

D'autres événements ponctuels viennent enrichir le programme tout au long de l'année !

CITEA
12 rue de Rigny
54200 Toul
03.83.64.69.41
citea@mairie-toul.fr

Tarif normal : 6,50€
Tarif réduit : 5,50 €
Tarif Pass Toul & Vous : 3,50€
Abonnement adulte 10 places : 50 €
Abonnement - 16 ans 10 places : 35 €
Abonnement illimité : 15€ / 30 jours

Tous âges : Musée d'Art & d'Histoire Michel Hachet

Sur 25 salles le musée déroule un parcours chronologique et expose des objets de la préhistoire, de l'antiquité, du Moyen-âge, de la Renaissance... Les guerres mondiales sont aussi représentées, la peinture et, plus original, les icônes terminent le programme, aux côtés des salles consacrées aux faïences de Toul-Bellevue, manufacture active entre 1756 et 1941.

Pour cette année 2023-2024, le musée entre dans une phase de travaux importants, qui occasionneront la fermeture temporaire de certaines salles, au fur et à mesure de l'avancée du chantier. Durant cette période, les visites sont toujours possibles !

Le musée participe aux journées européennes du patrimoine, à la nuit des Musées et autres manifestations nationales ; il accueille des animations, conférences, des concerts, des expositions thématiques et, régulièrement, des artistes contemporains.

Musée d'Art & d'Histoire Michel Hachet
25 rue Gouvion Saint-Cyr
54 200 Toul
03 83 64 13 38
musee@mairie-toul.fr
Entrée gratuite

3-16 ans : Centres de Loisirs

La Ville dispose de 2 centres de loisirs (accueils collectifs de mineurs) :

- Pour les enfants de 3 à 11 ans, les mercredis et pendant les vacances scolaires. L'accueil est réalisé sur le site Châtelet en ville basse et sur le site Les Acacias en ville haute. Chaque site dispose d'une salle de sieste, de salles d'activités, de salle de jeux, d'un jardin...
- Pour les ados de 12 à 16 ans, pendant les vacances scolaires, les après-midi uniquement. Chaque semaine, des activités sont proposées autour d'une thématique, définie à partir des idées exprimées par les jeunes. Inscription à la semaine uniquement.

Les activités sont proposées à partir d'un projet pédagogique élaboré par l'équipe de direction et d'animation.

L'accueil collectif de mineurs 3-11 ans

Pour le mercredi :

Période de la journée	Tarification			Majoration
	QF*≤800	801≤QF≤1200	QF>=1201	
L'accueil du matin de 7h30 à 8h30	1€			1€
Matin de 8h30 à 12h	2€	3€	4€	1€
Repas de 12h à 13h30	2€			2€
Après-midi de 13h30 à 17h45	2€	3€	4€	1€
L'accueil du soir de 17h45 à 18h45	1€			1€

*QF = Quotien Familial

A noter :
Pour les enfants bénéficiant d'un Projet d'accueil individualisé et contraints d'amener leur propre panier repas pour des raisons d'allergies ou intolérances alimentaires, le tarif d'accueil sur le temps de restauration est de 1€.

Pour les vacances scolaires :

TARIFS & HORAIRES

Période de la journée	Horaires	Tarification			Majoration
		QF*≤800	801≤QF≤1200	QF>=1201	
L'accueil du matin	De 7h30 à 8h30	1€			1€
Forfait journée	De 8h30 à 17h	6,80€	8€	10€	5€
L'accueil du soir	De 17h à 18h	1€			1€

A noter :
Pour les enfants bénéficiant d'un Projet d'accueil individualisé et contraints d'amener leur propre panier repas pour des raisons d'allergies ou intolérances alimentaires, le forfait journée est réduit de 1€.

L'accueil collectif de mineurs 12-16 ans (ACM "Ados")

Pour les vacances scolaires :

TARIFS & HORAIRES

Période de la journée	Horaires	Tarification			Majoration
		QF*≤800	801≤QF≤1200	QF>=1201	
Forfait semaine	Du lundi au vendredi de 13h30 à 18h	20€	22,50€	25€	5€
L'accueil en soirée (une soirée par quinzaine)	De 18h à 22h	2€	2,50€	3€	5€

Les tarifs présentés ci-dessus concernent les familles habitant à Toul. Pour les non toulousains, consulter le centre socio-culturel pour connaître la tarification.

Renseignements et inscriptions :

Centre socio-culturel

centre.socioculturel@mairie-toul.fr

Site Michel Dinet - 2 rue Vauban

03 83 65 21 50

Site André Malraux - Place Henri Miller

03 83 64 58 07

12-20 ans : Les Chantiers jeunes

Les Chantiers jeunes (projets « argent de poche » ou « contrepartie loisirs ») sont organisés pendant les vacances scolaires.

Ils mobilisent des jeunes de 12 à 20 ans pour réaliser un travail ayant un intérêt collectif. En contrepartie, ils élaborent le programme d'une activité de loisirs ou perçoivent une somme d'argent.

Accompagnés par l'équipe d'animation, les jeunes préparent le matériel nécessaire et réfléchissent aux éléments indispensables pour la réalisation du chantier.

Renseignements :

Centre socio-culturel
Site André Malraux
Jérémy HUET - Pôle Jeunesse
03 83 64 66 63 / 07 60 79 12 94
jeremy.huet@mairie-toul.fr

11-17 ans : Les Accueils jeunes

L'Accueil Jeunes propose un temps dédié pour des activités ludiques, sportives et culturelles. C'est également un espace d'accompagnement de projet développé pour et par les jeunes.

Gratuit sur inscription et présentation du Pass Toul & Vous.

Il est ouvert (uniquement en période scolaire) sur le site André Malraux les mercredis de 14h à 18h (14h-16h animation thématiques, 16h-18h activités libres).

Renseignements :

Centre socio-culturel
Site André Malraux
Jérémy HUET - Pôle Jeunesse
03 83 64 66 63 / 07 60 79 12 94
jeremy.huet@mairie-toul.fr

ÊTRE PARENT

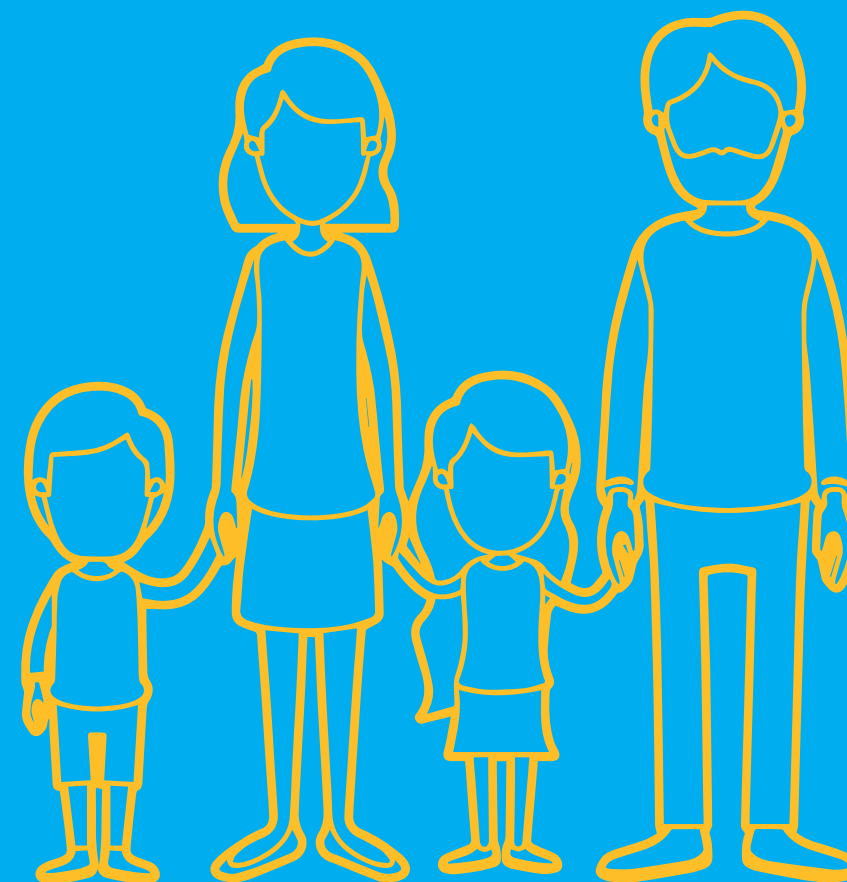

Point d'accueil PMI : Groupe d'éveil

Lieu en alternance :

Centre socio-culturel site André Malraux et Ludothèque site des Acacias.

Un lundi matin sur deux de 9h30 à 11h.

Renseignements auprès de la Maison des Solidarités (MDS) :

03 83 65 39 00

Permanence Petite Enfance PMI

Une puéricultrice répond à vos questions.

Une demi-journée par semaine.

Site Toul centre

Rue Balland – 54200 Toul

Renseignements : **03 83 43 03 54**

Espace Parents

L'Espace Parents est un lieu d'accueil, d'information et d'orientation à destination des parents ou futurs parents, résidant sur Toul ou le Toulois.

Un espace où les parents peuvent trouver différentes ressources parentalité mais aussi des professionnels à leur écoute.

- Lundis et vendredis après-midi : de 14h à 16h30

- Mardis, mercredis et jeudis matins : de 9h à 11h30

(Horaires susceptibles d'être modifiés durant les périodes de vacances scolaires)

Renseignements :

Association Mosaïque Site André Malraux – Place Henri Miller

03 83 43 42 29 / 07 49 41 88 21

asso.mosaique.toul@gmail.com

Groupe d'éveil « Bouge ton corps, bouge ta tête »

Tout au long de l'année, il est possible de s'inscrire aux séances de ce groupe d'éveil.

Les différentes animations musicales proposées par les professionnelles de l'U2AF54 aideront votre enfant à grandir et à s'éveiller en chantant à travers comptines, jeux de doigts, chansons, rondes et musiques, manipulation d'instruments, mais aussi en partageant cette activité avec d'autres enfants.

L'occasion de partager un moment privilégié avec votre enfant, mais aussi d'échanger avec d'autres parents.

Pour les enfants de 0 à 3 ans et leurs parents. Les mardis matins de 9h30 à 11h – (toute l'année – sauf grandes vacances) sur le site André Malraux.

Renseignements :

Association Mosaïque Site André Malraux – Place Henri Miller

Laëtitia LERICHE

03 83 43 42 29 / 07 66 39 96 47

asso.mosaique.toul@gmail.com

Lieu d'accueil parent enfant : « Lape t'ite pause »

Lieu de parole pour les adultes, espace de jeu libre pour les enfants, le LAPE accueille de manière libre et sans inscription les jeunes enfants de moins de 6 ans accompagnés de leur(s) parent(s).

Premier lieu de sociabilité pour l'enfant, le LAPE est un espace d'épanouissement, animé par des professionnels formés à l'écoute, qui prépare la séparation avec son parent et permet les échanges entre adultes. Le LAPE est créateur de liens entre parents et enfants et permet de rompre l'isolement d'un certain nombre de familles. Il est également ouvert aux futurs parents, pour répondre à leurs interrogations.

Le LAPE est gratuit et sans inscription préalable. On y vient quand on veut et on y reste le temps que l'on veut. Ce qui se dit et se vit dans ce lieu est confidentiel.

Il est ouvert (uniquement en période scolaire) sur le site Michel Dinet :

- Mardis et vendredis : de 9h à 12h

Renseignements :

Centre socio-culturel Site Michel Dinet

Marie PAVOT / Lynda DEHAS - Animatrices Parentalité

03 83 65 21 50 / 06 86 56 97 91

lape@mairie-toul.fr

Ateliers Parents Enfants : « La Petite Pause Récréative du Mercredi »

Temps de loisirs et d'activité à partager entre parents et enfants, pour s'amuser, découvrir, échanger, créer du lien. Ces moments d'activités enrichissent les liens familiaux, permettent à l'enfant de grandir, faire de nouvelles expériences, rencontrer d'autres enfants. Les ateliers sont adaptés à l'âge et aux capacités de l'enfant : peinture, cuisine, bricolage...

Les ateliers, accessibles gratuitement sur présentation du Pass Toul & Vous, nécessitent une inscription préalable et se déroulent uniquement en période scolaire.

Les enfants doivent toujours être accompagnés d'un parent et restent sous leur entière responsabilité.

Le mercredi : Atelier d'1h30 (matin ou après-midi en alternance) pour les 3-10 ans

Renseignements :

Centre socio-culturel Site Michel Dinet

Marie PAVOT / Lynda DEHAS - Animatrices Parentalité

03 83 65 21 50 / 06 86 56 97 91

centre.socioculturel@mairie-toul.fr

Vacances en Famille : Un programme pour expérimenter et partager en famille

L'équipe du Pôle Famille vous propose, durant les vacances scolaires, des sorties et des ateliers à partager entre parents et enfants. C'est le moment pour prendre le temps, déconnecter, passer des moments en famille. Mais aussi pour rencontrer de nouvelles personnes et découvrir de nouveaux endroits.

Les enfants doivent toujours être accompagnés d'un parent et restent sous leur entière responsabilité. Le programme est diffusé avant chaque période de vacances.

Les sorties sont accessibles sur inscription et présentation du Pass Toul & Vous. Selon la sortie, une participation financière est demandée (dégressive selon le Quotient Familial, à partir de 0.5€ par enfant).

Les ateliers sont accessibles gratuitement, sur inscription et présentation du Pass Toul & Vous.

Renseignements :

Centre socio-culturel Site Michel Dinet

03 83 65 21 50 / 06 86 56 97 91

centre.socioculturel@mairie-toul.fr

VACANCES SCOLAIRES 2023-2024

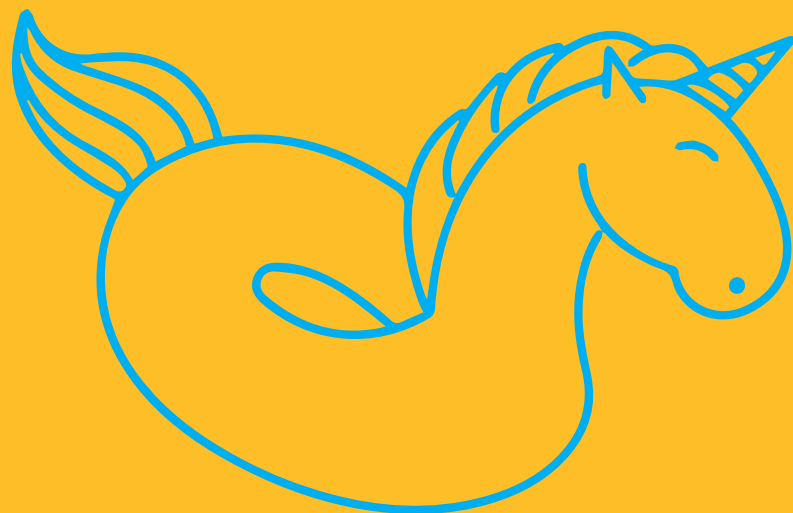

• Toussaint

du vendredi 20 octobre 2023 après la classe
au lundi 6 novembre 2023 au matin

• Noël

du vendredi 22 décembre 2023 après la classe
au lundi 8 janvier 2024 au matin

• Hiver

du vendredi 23 février 2024 après la classe
au lundi 11 mars 2024 au matin

• Printemps

du vendredi 19 avril 2024 après la classe
au lundi 6 mai 2024 au matin

• Pont de l'Ascension

du mardi 7 mai 2024 après la classe
au lundi 13 mai 2024 au matin

• Eté

fin des cours le vendredi 5 juillet 2024
après la classe

ADRESSES UTILES



• **Service Education**
> Hôtel de Ville
13 rue de Rigny
03 83 63 76 43
ecole@mairie-toul.fr

• **Service des Sports**
> Hôtel de Ville
13 rue de Rigny
03 83 63 76 43
sport@mairie-toul.fr

• **Centre Communal d'Action Sociale**
> Hôtel de Ville
13 rue de Rigny
03 83 63 76 27
ccas@mairie-toul.fr

> Site André Malraux
Place Henri Miller
03 83 64 29 89

• **Centre socio-culturel**
> Site Michel Dinet
2 rue Vauban
03 83 65 21 50

> Site André Malraux
Place Henri Miller
03 83 64 58 07
centre.socioculturel@mairie-toul.fr

• **Centres de Loisirs**
> Site Les Acacias
6 rue de Pramont
03 83 43 20 05
06 11 75 31 73

> Site Châtelet
Rue des Anciens Combattants
d'Indochine
03 83 43 02 97
06 19 62 54 55

• **Maisons de la Petite Enfance**
> La Louvière
Allée de la Louvière
03 83 43 88 40

> Roger Rolin
Rue des Traits la Ville
03 83 43 20 16

• **Réseau d'Aide Spécialisée pour les
Enfants en Difficulté (RASED)**
> Ville basse
Ecole Moselly
03 83 64 32 80

> Ville haute
Ecole Pierre et Marie Curie
03 83 43 07 37

• **Inspection de l'Education Nationale**
Rue de la Légion Etrangère
03 83 43 03 67

• **Maison des Solidarités**
Site André Malraux
Place Henri Miller
03 83 65 39 00



www.toul.fr
www.facebook.com/villedetoul